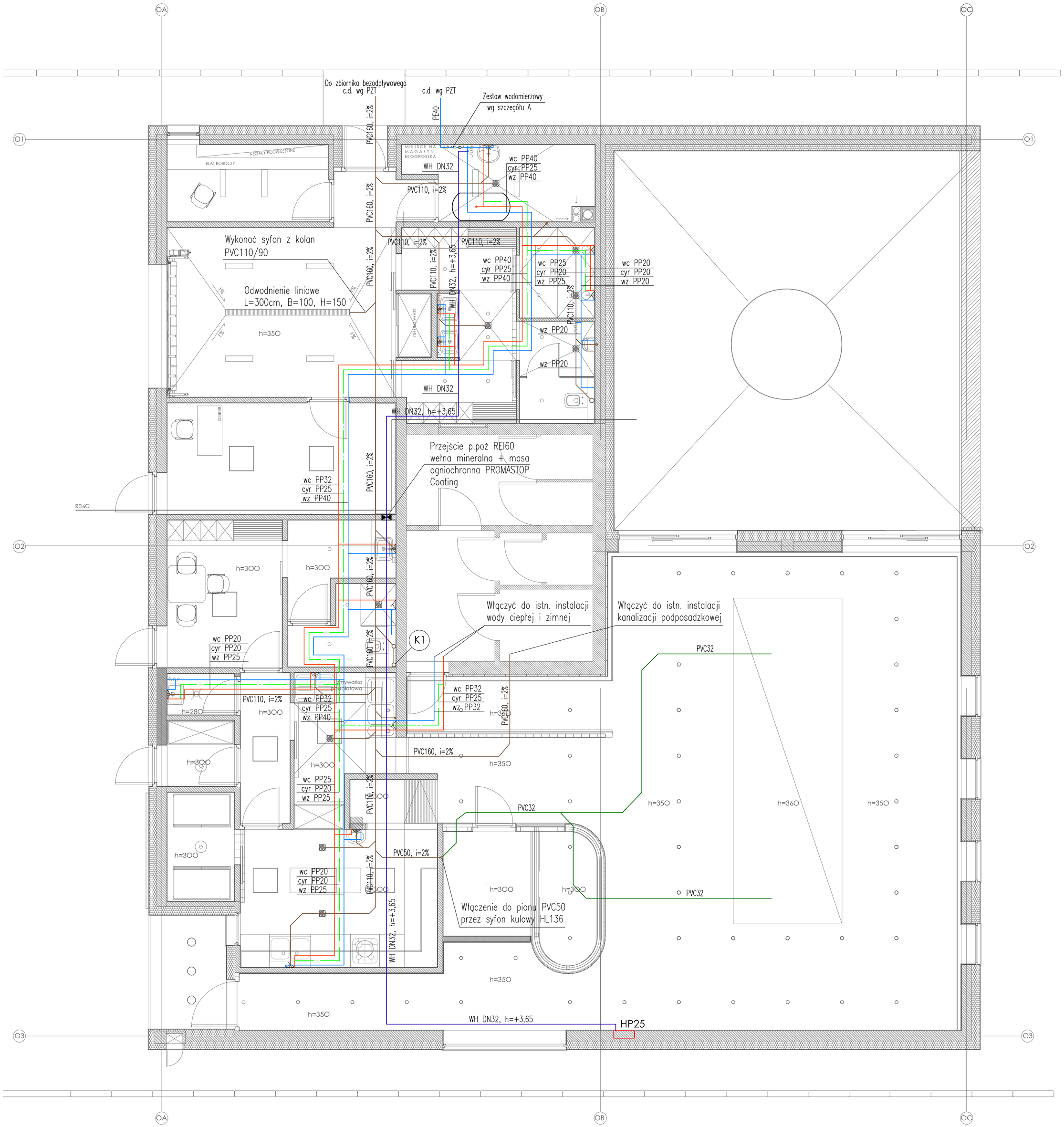

LEGENDA

1 - Wymiennik ciepła z podwójną wężownicą SGW(L) 300 firmy GALMET

Na przewodzie wody zimnej do podgrzewacza zamontować zawór bezpieczeństwa SYR 2115, DN15, pączatek otwarcia 6 bar oraz naczynie przeponowe Refix DD2 - podgrzewacz zamontować jako wiszący pod stropem w kotłowni.

Zasilenie wężownicy podgrzewacza z kotła c.o. 2 x Cu28

HP25 - hydrant wewnętrzny wnękowy z zaworem hydrantowym DN25 i wężem półsztywnym 20m

(K1) - pion kanalizacji sanitarnej PVC110 - wyprowadzić ponad dach, zakończyć wywiewką 110/160mm

- projektowana instalacja wody zimnej
- projektowana instalacja ciepłej wody użytkowej
- projektowana instalacja cyrkulacyjna
- projektowana instalacja kanalizacji sanitarnej podposadzkowej
- projektowana instalacja wody hydrantowej prowadzona warstwie izolacji cieplnej nad sufitem podwieszonym
- projektowana instalacja kanalizacyjna do odprowadzenia skroplin z klimatyzatorów i centrali wentylacyjnej prowadzona nad sufitem podwieszanym

UWAGI:

Przewody instalacji wody zimnej, ciepłej i cyrkulacji prowadzić w podłodze i bruzdach ściennych. Izolacja przewodów wg części opisowej.

Przejścia rurociągów przez ściany wykonać w tulejach ochronnych. Zachować kompensację wydłużeń termicznych przewodów wody ciepłej i cyrkulacji.

Przewody instalacji kanalizacyjnej wykonać z PVC.

Przewody kanalizacji podposadzkowej wykonać z rur PVC do kanalizacji zewnętrznej.

Szczegół "A"

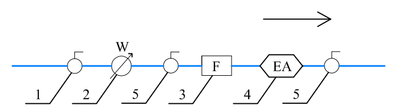

1. Zawór grzybkowy DN32
2. Wodomierz JS6,3 DN25 - montaż na konsoli
3. Filtr z opłukiwaniem DN32
4. Zawór antyskażeniowy typ EA DN32
5. Zawór kulowy DN32

Zestaw wodomierzowy zabezpieczyć przed zamarzaniem w okresie ujemnych temperatur.

INWESTOR:	GMINA BARANÓW ul. RYNEK 21, 63-604 BARANÓW	TEMAT:	PROJEKT BUDOWLANY ROZBUDOWY DOMU LUDOWEGO	OSIEM PIĘĆ PRACOWNIA ARCHITEKTONICZNA WIERZBICKI
OBIEKT:	MIEJSCOWOŚĆ: JOANKA NR. DZ.70/1 GMINA BARANÓW, POWIAT GOSTYŃSKI GMINA BARANÓW OBRĘB EWIDENCYJNY: IDENTYFIKATOR ODCINKA GMINA WÓDCZA	BRANŻA:	INSTALACJE SANITARNE	PRACOWNIA ARCHITEKTONICZNA OSIEM PIĘĆ MGR INŻ. ARTUR BACIK, MGR INŻ. MACIEJ SEMBERECKI SP. JAWNA ul. ŁĄKOWA 27, 43-400 CIESZYN NIP 5362311317, REGON 241243020
		STADIUM:	PROJEKT BUDOWLANY	
INSTALACJE SANITARNE	PROJEKTANT:	MGR INŻ. ARTUR BACIK NR UPR.: 330/DOŚ/13		NUMER RYSUNKU IS4
	PROJEKTANT SPRAWDZAJĄCY:	MGR INŻ. MACIEJ SEMBERECKI NR UPR. UAN-8386/58/90 , NB/U/7342/17/98		
	WSPÓŁPRACA	MGR INŻ. JACEK IBRON		
TYTUŁ:	INSTALACJA WOD-KAN RZUT PARTERU	SKALA: 1:50	DATA: 12.06.2017r.	