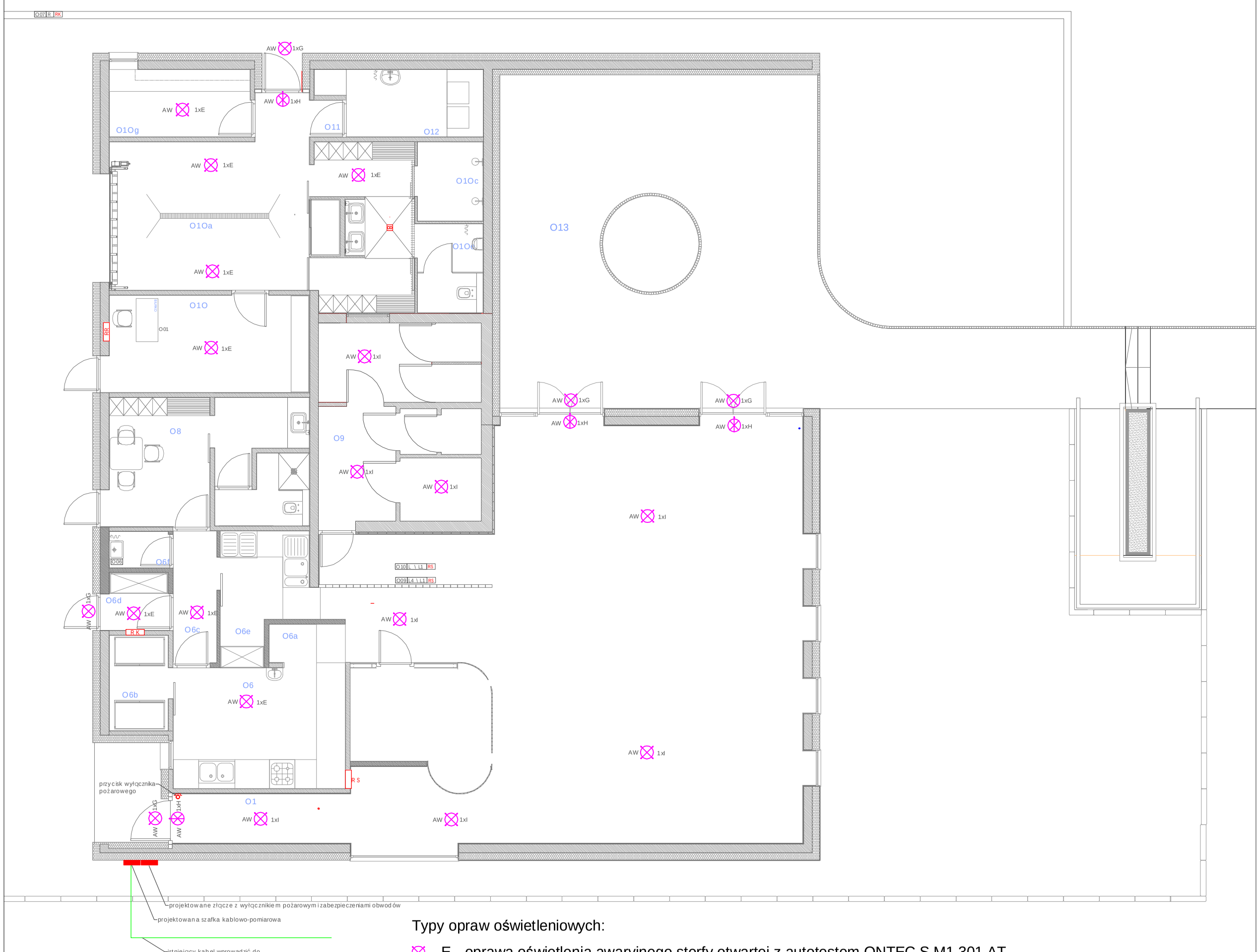

projektowane złącze z wyłącznikiem pożarowym i zabezpieczeniami obwodów

projektowana szafka kablowo-pomiarowa

istniejący kabel wprowadzić do projektowanej szafki kablowo-pomiarowej YAKY 4x50 mm zasilanie stacja 30589 obw. 3

Typy opraw oświetleniowych:

- E - oprawa oświetlenia awaryjnego sterfy otwartej z autotestem ONTEC S M1 301 AT
- I - oprawa oświetlenia awaryjnego sterfy otwartej z autotestem ITECH M2 302 AT
- H - oprawa oświetlenia awaryjnego kierunku ewakuacji z autotestem ONTEC S E1P 101 AT
- G - oprawa oświetlenia awaryjnego drogi ewakuacyjnej z autotestem ONTEC S W1 105 AT dostosowana do pracy w niskich temperaturach

Gniazdo pojedyńcze z uziemieniem	
Gniazdo 3-fazowe	3
2 Gniazda pojedyńcze z uziemieniem podwójna ramka	
3 Gniazda pojedyńcze z uziemieniem potrójna ramka	
Gniazdo pojedyńcze bez uziemienia	
Przycisk łączeniowy	
Zasilanie trófazowe - indukcja	
Lampa - symbol ogólny	
Świetlówka - symbol ogólny	
Łącznik schodowy	
Łącznik pojedyńczy	
Łącznik jednobiegunowy wielopozycyjny	
Przycisk ppoż. podtynkowy 1z1R czerwony OP1-W02-B.11	
Główna szyna wyrównawcza	
Główna rozdzielnica zasilania	RG

Rozdzielnica zasilania - Sala	R.S.
Rozdzielnica zasilania - Kuchnia	R.K.
Rozdzielnica zasilania - Remiza	R.R.

Przewód linka OMY 2 x 0,75	
Zasilacz elektroniczny LED 12V	
wysokość umieszczenia osprzętu	h120

O1 główny hol wejściowy-komunikacja	11,60m²
O2 szatnia główna	1,76Om²
O3 sala balowa	1O4,32m²
O4 wydawanie posiłków -droga czysta	3,7Om²
O5 zwrot naczyń- droga brudna	3,38Om²
O6 kuchnia	16,Om²
O6a wyjście z kuchni	2,2Om²
O6b pomieszczenie na szafy chłodnicze	4,28Om²
O6c korytarz wewnętrzny	4,32Om²
O6d hol zaplecza kuchennego	2,6Om²
O6e zmywalnia naczyń	7,57Om²
O6f pomieszczenie porządkowe	1,67Om²
O7 magazyn sprzętu sali balowej	5,4Om²
O7a strefa muzyków	5,46Om²
O8 pomieszczenie socjalne pracowników kuchni	1O,Om²
O8a węzeł sanitarny pracowników kuchni	8,73Om²
O9 istniejące toalety-obsługa sali	23,7Om²
O9a komunikacja do toalet	5,28Om²
O1O biuro szefa osp	15,Om²
O1Oa garaż wozu strażackiego	22,8Om²
O1Ob szatnia budna	4,38Om²
O1Oc natryski	3,77Om²
O1Od przedsionek z umywalką	4,14Om²
O1Oe wc	4,14Om²
O1Of szatnia czysta	4,17Om²
O1Og warsztat naprawy sprzętu	7,35Om²
O11 hol-komunikacja remiza-kotłownia	1,55Om²
O12 kotłownia- kocioł na eko-groszek	8,6Om²
suma powierzchni	297,87m²
O13 dziedziniec sali balowej	77,OOm²
powierzchnia zabudowy	444,82m²
kubatura budynku	2447,2m³

1.Oprawy oświetlenia awaryjnego zasilić z obwodu z którego zasilane jest dane pomieszczenie.
2.Piktogramy na oprawach ewakuacyjnych zgodne z PN ISO 7010

INWESTOR:	GMINA BARANÓW ul.RYNEK 21, 63-604 BARANÓW	TEMAT:	PROJEKT BUDOWLANY ROZBUDOWY DOMU LUDOWEGO
OBIEKT: ADRES:	MIEJSCOWOŚĆ: GMINA NR 0-2-109-2 JEDNOSTKA EWIDENCYJNA: GENTAJ 0801 OBRĘB EWIDENCYJNY: BARANÓW 0-2-09 NR DZIAŁKI: 1-0-0-2-1	BRANŻA:	ELEKTRYCZNA
		STADIUM:	PROJEKT BUDOWLANY WYKONAWCZY
ELEKTRYKA	GŁÓWNY PROJEKTANT:	INŻ. HENRYK RACHEL UAN 7342-116/91	
	PROJEKTANT SPRAWDZAJĄCY:	INŻ. CZESŁAW WRÓBLEWSKI NR UPR. 121/77	
	OPRACOWAŁ:	MATEUSZ FIOŁKA	
TYTUŁ:	PLAN INSTALACJI ELEKTRYCZNEJ- oświetlenie awaryjne, wyłącznik pożarowy prądu	SKALA: 1:100	DATA: 21.06.2013.

NUMER RYSUNKU: 6